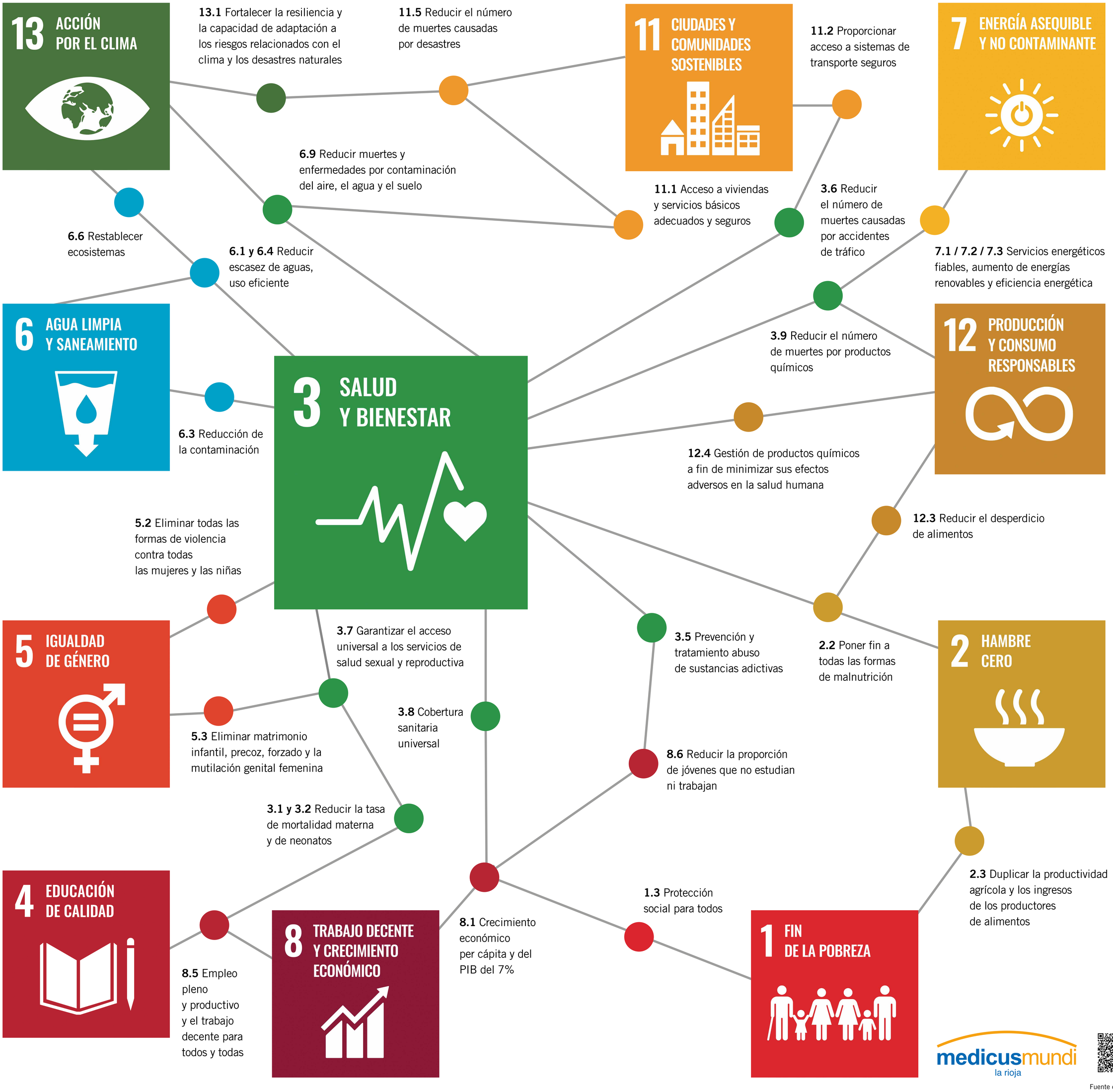

medicusmundi la rioja

Fuente de los datos: Naciones Unidas.